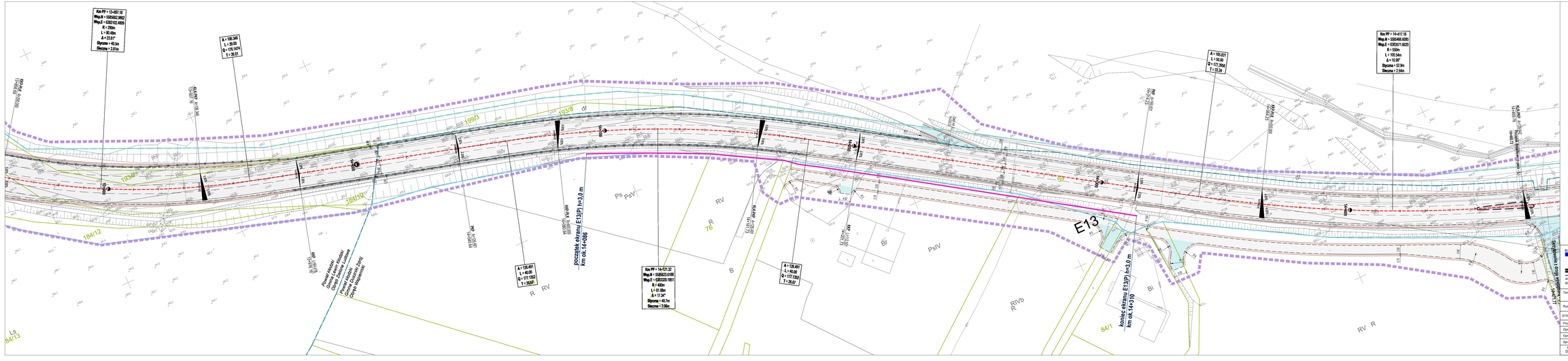

LEGENDA

- 97/1 — granica działki; numer działki
- projektowany zakres robót (zgodny z KPI)
- granica istniejącej pasa drogowego
- oś jezdni
- krawędź jezdni
- krawężnik betonowy 20x30
- krawężnik betonowy obniżony 20x30
- krawężnik trapezowy 15/21x30
- opornik drogowy 12x25
- obrzeże betonowe 8x30
- krawędź pobocza
- barwa drogowa
- barieraporęcz
- wygrodzenie odgrzewnikowe U-12a
- projektowane ekrany odbijające
- projektowane ekrany przeciwhałasowe
- drzewo do wycinki
- nawierzchnia ZKB
- wyspy kanalizujące
- obszar publiczny i indywidualne miejsca publiczne i parkowania najszybsza droga dla pojazdów specjalnych/ratowniczych
- plataforma pomiarowa (stanowisko do ważenia pojazdów)
- chodnik
- miejsce postojowe
- pobocze gruntowe
- zieleń

BIURO PROJEKTOWE TRASA Sp. z o.o.
ul. Wielkopolska 23/6 60-603 Poznań
tel.: 618 436 638
poczta@tprasa.pl
53-139 Wrocław, ul. Powstańców Śląskich 196

INWESTOR

Generalna Dyrekcja Dróg Krajowych i Autostrad Oddział we Wrocławiu

Temat: **Rozbudowa drogi krajowej nr 8 na odcinku granica państwa (Kudowa Zdrój) - Duszniki Zdrój**

Rysunek: Plan sytuacyjny

Nr: 2.32

STANOWISKO	IMIĘ, NAZWISKO	NR UPRAWNIEŃ I SPECJALNOŚĆ	PODPIS
Projektant	mgr inż. Aneta Słowik	WKP/0230/POOD/06	
Opracowujący	mgr inż. Marcin Kubacki	WKP/0112/POOD/11	
Opracowujący	inż. Konrad Żabierek	—	
Sprawdzający	mgr inż. Marek Mysłowski	ebip/tra/	

BRANŻA	STADIUM	DATA OPRACOWANIA	NR UMOWY	SKALA
Drogowa	—	2023	0.WR.D.3.413.17.2.2018	1:500