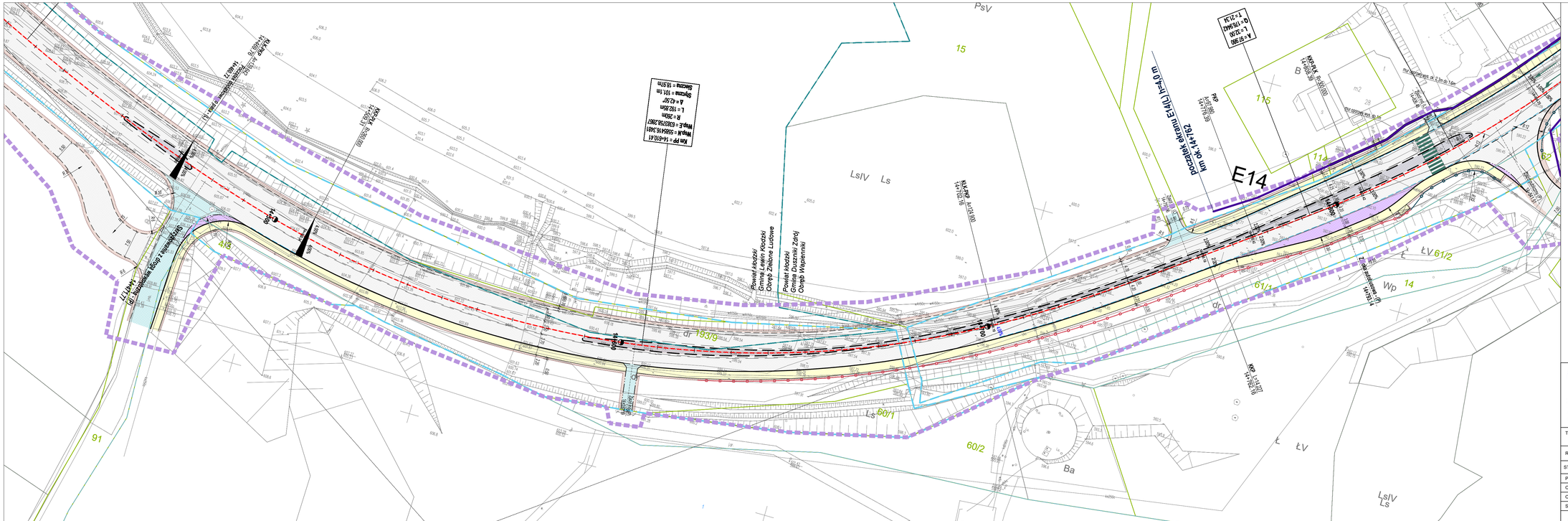
E14
Początek odcinka E14 km 0+000
km pp = 14+610,61
Współr. = 5385456.3481
Współr. = 6363578.2867
L = 2820m
A = 42,55°
Sprzężenie = 101,1m
Długość = 16,97m
Powiat kłodzki
Gmina Duszniki Zdrój
Obręb Zakrze Ludowe
Powiat kłodzki
Gmina Duszniki Zdrój
Obręb Wapielnikki
Szczegółowe Łącze Wodociągowe - SŁW
km 14+117
km 0+000
km 0+200
km 0+400
km 0+600
km 0+800
km 0+900
km 0+900
km 0+900